平報

本報開設在宣外琉璃廠西南園十八號

中華郵務總局特准掛號認為新聞紙類

（第二千二百十三號）

今日出一張

本報電話 南局五千二百四十三

華樂園（二月初七日夜戲）
程艷秋　郭仲衡　李洪春　王又荃　曹二庚　王玉堂　春

中和戲院（二月初七夜戲准演）
荀慧生　芙蓉草　金仲仁　馬富祿　蔣少奎　劉叔詒　虹霓關　譚富英　劉雪亭

開明戲院（二月初九夜戲准演）
余叔岩　楊小樓　王幼卿　王長林　錢金福　侯喜瑞　許德義　劉硯亭　鮑吉祥

廣德樓（二月初七日白天）
李萬春　藍月春　王少樓　華庭　小奎官　大羅天宮　劉宗楊　周斌秋　小山壽

第一舞臺（二月初七准演）
桂　麥金　鳳　素　趙　少琴　雲　芳　馨

壹月份彙本現已訂就每本定價大洋二角

平報代售
《錦城俠》　　《京塵影》
《復聰耳聾丸》　《斷癮丹》　《除痰丸》

婦人百病
調經種子
彬珊氏百育生丸
保產良藥
總售處 北京宣外南柳巷中間路東彬珊氏藥房

復聰耳聾丸
彬珊氏藥房

斷癮丹

除痰丸
德亞大藥房

老弱還童膏

婦女養榮膏

調經救坤丹

咳嗽救急丹

諸般咳嗽
張寅卿

樂山潤肺化痰丸

安坤膏

調經丹

長春堂
避瘟 煤氣藥
普仁堂

久遊花界注意

于老太太之咳嗽已然除根
須服保肺丸
華美大藥房

戒煙

新大愛國烟大

大通拍賣廣告

快來騎車

焚毀憑單聲明

香油大減價

消毒牛乳

奉送淋濁奇效神藥

牛乳非常減價

和平藥片

西四濟畜獸醫院

慈育獸醫院

社會小說 濁世人形傳 上中下卷均已出書

俠情小說 鴛鴦劍 一二三四集均已出書

社會言情 京塵影 上中首編 二編 集均已出書

和聲影戲院

張庭宗　何佩華　王雲卿　盛鳳鳴

慶樂園

中和戲院

小說 武俠 錦城俠 楊董合傳（四十六）雪禪著

社會言情 京塵影 中集（三百零九）李嘯天

諷世長篇 破塊雨（三十六）張二香

偵探小說 獅子頭（八）王霄羽

長壽粉 肥兒延年 此粉不寒不燥……
總售處 北京騾馬市大街北 華北大藥房 電話南局三八五八九
治痔 痔瘡 滌痔水 ……
總經理 父子大藥房 ……

政治新聞

政局改組後之趨勢

羅文幹梁士詒定今日就職

內閣局部改組已紀昨報……[illegible]

易紈士抵青島

易紈士已於二十四日由滬乘輪抵青島……[illegible]

會議鹽稅

法英日使將提抗議書

據外人方面消息、英國公使……[illegible]

電迎吳佩孚

鄧錫侯

漢口通訊……[illegible]

奉軍在龍泉關進展

張廷樞部佔領晉軍陣地

[illegible]

英使離港北上

[illegible]

石莊軍事近狀

[illegible]

自治改編湘軍

[illegible]

開封破獲共黨

[illegible]

葉琪電請停戰

[illegible]

在閩南譁變

高義部

[illegible]

日艦將來華南

[illegible]

財部請維持

熱河甘草專賣

[illegible]

社會新聞

南郊警察夜獲搶匪

[illegible]

搶匪棍傷事主

[illegible]

警餉定期發放

[illegible]

今日祀孔所聞

[illegible]

警廳新委職員

[illegible]

伊哩活佛來京

[illegible]

改訂官房租金

[illegible]

大宗現款運京

[illegible]

郵局股長被竊

[illegible]

藥舖潛逃被獲

[illegible]

貧喪求助

[illegible]

粥廠停辦日期

京畿粥廠 歷年所辦 以四個……

經濟

北京銀錢及債券行市（二月二十六日）

現洋換銅元	三十八吊八
現洋換錢票	三十八吊八
京洋	七一
津洋	六八九二五
滬洋	七二〇二五
小洋	一二
輔幣	一三八
大奉票	四〇五
小奉票	三二一
老頭票	一〇一五
五年公債	九八五
七年長期公債	七二
九年金融公債	七九五
十年六厘公債	六五七
十年七厘公債	六九
十一年八厘公債	原兌
九六公債	二八八
十四年公債	八九

（多福牌）（黃獅子）香烟第一期兩種空包對號贈獎

諸君積存多福黃獅子兩種空包五個（無論新舊）均可向各掉換處掉換獎券一張……獎品列後

頭獎一個 獨得赤金手鐲一付

貳獎四個 各得花色庫緞女長袍面一個

叁獎四個 各得美人大掛鐘一架

肆獎五個 各得一只手表

伍獎十個 各得美人掛鏡一架

陸獎五十個 各得加大廟門烟桶

七獎一百個 各得美人畫片一張

捌獎一百個 各得哈得門戲考十本

開獎日期及地點容日登報宣布

總掉換處東四西猪市裕香紙烟公司電話東局七百〇二號 六百六十九

北京 英商駐華英美烟公司（有限公司）謹啟

注意 大金星香烟第一期開獎

敬啟者本公司為酬謝愛吸大金星香烟主顧起見特訂贈獎辦法以空盒十個換贈獎券一張俟獎券換完後定期開獎茲已換訖謹訂於二月五日（舊歷二月十四日）下午一時在前門外鮮魚口高橋後身十號昌記烟行當衆開獎恭請 諸君屆時前往參觀無任歡迎 諸君現存有空盒者請從速前往換獎券以便……本期掉換者歸入第二期接續掉換再本公司現在不惜工本一律改用美國中黃烟葉味極中和新…… 諸君注意嘗試為幸

興華烟草有限公司啟

小言

祀孔誌感

正沅

時光似水、日月如流、此信不誣也、曾幾何時、轉瞬之間、新年逝矣、上元去矣、中和節已矣、撲蝶會過矣、不知不覺、混混沌沌、仲春之月……[illegible]

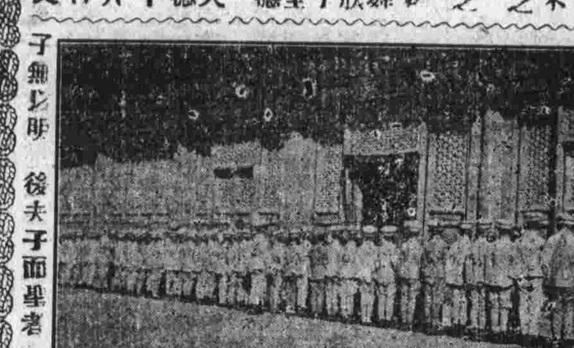

（上圖係大成殿攝影）

善爲國者不求近功△

晏昆

夫天下之人、由聚而成國……[illegible]

吃飯問題（十）

衛生常識

調味料品……[illegible]

滑稽七千（觀水）

文章戲遊

[illegible]

花沅解字

[illegible]

醒世歌（岳峻峯）

[illegible]

社會小說 京華新夢記（21）

開雷編著 明明繪圖

第四回 吃飛醋股東散夥 丟現款經理遭殃

[illegible]

慶隆茶莊 各界注意（本號松鶴商標聲明）註冊 總莊設北京香廠路 電話南四六五一 五五六七 商部

天津保定均有分莊

感謝奇怪戒烟法

楊公敏專門時症

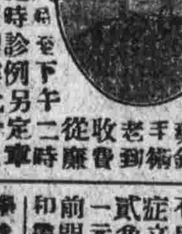

門診（公敏診療所）東四牌樓北十二條內辛寺胡同路南三十五號

新春賤賣

懋業商行 銅床鐵床莊

耳鳴丸 德生堂

舒肝膏

吉房出售

美艷霜